

Ermua recibe 284.000 euros para los ascensores de Zerukoa y San Antonio

La subvención otorgada por el Gobierno vasco alcanzará el 57% del coste de las obras de estas infraestructuras

AINHOA LASUEN

ERMUA. El Ayuntamiento de Ermua obtiene 284.000 euros de subvención del Gobierno vasco para financiar la construcción de los ascensores de Zerukoa y San Antonio. Se trata del 56% del coste previsto para estas nuevas infraestructuras que permitirán mejorar la accesibilidad en estos barrios ermuarra.

A finales de 2023 la corporación ermuarra aprobó, por unanimidad, en sesión plenaria, el proyecto de construcción del ascensor urbano en el barrio de San Antonio con lo que la administración local pudo presentar su solicitud a las subvenciones del ejecutivo autonómico para financiar tanto el ascensor de Zerukoa, que se había aprobado con anterioridad, como el de San Antonio.

Estas ayudas ya han sido concedidas, eso sí, para obtener la subvención de las obras, deberán estar concluidas antes del 1 de octubre de 2026.

El ascensor de San Antonio permitirá dar conexión entre los espacios del actual aparcamiento y el casco urbano de Ermua y la futura senda verde, además de mejorar la accesibilidad de varias viviendas contiguas, en la zona trasera, de las antiguas vías del tren, de este barrio.

El ascensor se pretende instalar a la derecha de las escaleras que dan acceso a los portales 10 y 12 bis de la avenida de Gipuzkoa.

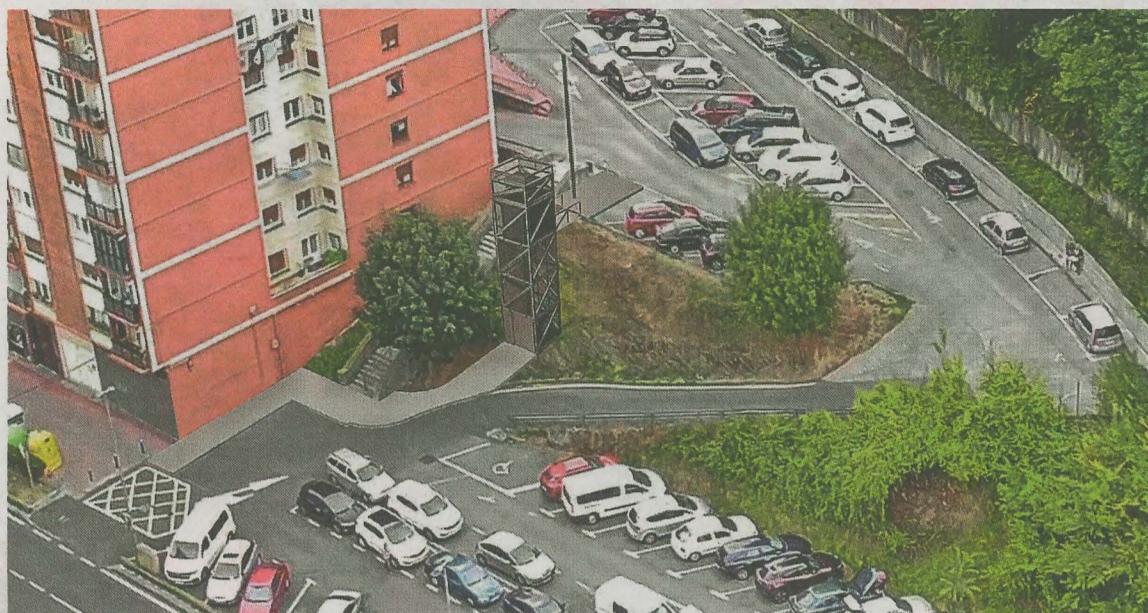

El ascensor de San Antonio permitirá mejorar la accesibilidad del barrio y dará acceso a la senda verde. A. L.



Esta semana comenzarán con el forjado en el ascensor de Zerukoa. A. L.

Por otra parte, el Ayuntamiento incluyó también en estas ayudas el ascensor público de Zerukoa, que tuvo que ser concedido en procedimiento negociado,

después de que los anteriores concursos públicos fueran declarados desiertos por no presentarse ninguna empresa dispuesta a ejecutar la obra.

Este elevador permitirá acceder desde Zubiaurre alto, junto a la Casa Buenos Aires, hasta el barrio de Zerukoa, salvando así los accesos por escaleras o zonas de mucha pendiente y obstáculos que existen en la actualidad para las personas con movilidad reducida que viven en el barrio de Zerukoa.

Alrededor de 500.000 euros

Cada uno de los proyectos de los citados ascensores supondrá alrededor de los 250.000 euros. El ascensor de Zerukoa es el que se encuentra en un proceso más avanzado de ejecución, ya que esta misma semana se procederá a crear el forjado de la infraestructura. En el caso del elevador de San Antonio las obras deberán esperar un periodo más largo de tiempo, ya que su proceso administrativo y urbanístico comenzó más tarde.

La Casa de la Mujer organiza una charla sobre María Díaz de Haro y una excursión a Lekeitio

A. L. OSORO

ERMUA. La Casa de la Mujer de Ermua organiza para mañana una conferencia sobre el legado de María Díaz de Haro y su impacto en el comercio de las villas costeras.

La charla, gratuita, se desarrollará de 18.30 a 20.30 horas, y correrá a cargo de Itziar Aloria Jaraita, experta en cuestiones culturales y de difusión patrimonial y docente en la Universidad de Deusto.

Durante la sesión, se podrán descubrir los secretos que rodearon a María Díaz de Haro en la fundación de diferentes villas costeras en Bizkaia y su íntima relación con Lekeitio. Precisamente, en relación con esta charla, el próximo sábado, 11 de mayo, se organizará una excursión a esa localidad. Transcurrirá de 10.00 a 19.00 horas.

Allí se podrá conocer 'in situ' algo más de la historia de la noble dama del siglo XIV y señora de Bizkaia en tres ocasiones, que destacó por su innovadora perspectiva sobre el impacto del comercio en varias villas.

Esta actividad costará 5 euros.

Para resolver cualquier duda sobre ambas actividades, se podrá consultar en la Casa de la Mujer de Ermua, en su horario de atención al público, de 9.00 a 13.00 horas y de 16.30 a 19.30 horas, llamando al teléfono 943 1710 30 o a través del correo electrónico igualdad@udalermua.net.

TELÉFONOS DE INTERÉS

URGENCIAS	
SOS DEIAK	112
DYA	943 464 622
HOSPITALES	
Hospital Mendaro	943 032 800
Ambulatorio de Eibar	943 032 500
Ambulatorio de Eibar (Torrekua)	943 032 650
Ambulatorio de Ermua	943 032 630
POLICÍA MUNICIPAL	
Eibar	943 708 424
Ermua	943 176 300
ERTZAINZA	
Eibar	943 531 700
BOMBEROS Toda la provincia	
	112
TRANSPORTES	
Euskotren	944 333 333
Pesa Eibar	900 121 400
Bizkaibus	946 125 555
TAXIS	
Eibar	943 203 071
Ermua	943 171 733
AYUNTAMIENTOS	
Eibar (Centralita)	943 708 400
Eibar (Oficina de información a la Ciudadanía. Pegora)	010
Ermua	943 179 010

* EL CORREO no se hace responsable de cambios de última hora

CARTELERA DE CINE

EIBAR

COLISEO Merkatu Kalea, 2

No hay función

ERMUA

ERMUA ANTZOKIA Iparragirre, s/n

No hay función

COMUNICACIONES

AUTOBUSES

EIBAR-SAN SEBASTIÁN

Laborables: 06.10*, 06.40*, 07.10*, 07.40, 08.10, 08.45*, 09.15*, de 10.10 a 21.10 cada hora, 13.15*, 18.10*, 19.10*.
Sábados: 6.40*, 7.10*, 8.10, 8.45*, 9.15*, de 10.10 a 20.10 cada hora, 13.15*, 15.10*, 16.10*, 18.10*, 19.10*, 20.10*, 21.30.
Domingos y festivos: 8.10, 10.10*, 12.10, 13.10, 15.10*, 17.10, 18.10, 19.10* y 21.45*.
*Salida desde Ermua diez minutos antes

SAN SEBASTIÁN-EIBAR

Laborables: 6.50, 7.20*, 7.50*, de 8.20 a 14.20 cada hora, 11.20*, 14.30*, 15.20*, 16.20*, de 18.20* a 22.20* cada hora.
Sábados: 6.50, 7.20*, 7.50*, de 8.20 a 21.20* cada hora, 11.20*, 14.20*, 16.20*, 17.20*, 18.20*, 19.20* y 22.35*.

Domingos y festivos: 9.20*, 11.20*, 13.20, 14.20*, 16.20, de 18.20* a 20.20* cada hora, y 22.20*.

*Llegada a Ermua

EIBAR-BILBAO (Autopista)

De lunes a viernes: Desde las 6.40 hasta las 20.40 cada hora. Sábados, domingos y festivos: Desde las 7.40 hasta las 21.40 cada hora.

BILBAO-EIBAR (Autopista)

Laborables: De 6.40 a 21.40 cada hora.
Sábados-festivos: 7.40 a 21.40 cada hora.

EIBAR-VITORIA

Laborables: 6.25, 6.40, 6.55 y de 7.30 a 22.30 cada hora.
Festivos: De 6.30 a 22.30 cada hora.

VITORIA-EIBAR

Laborables: 6.15, 7.00, 7.15, 7.45 y de 8.15 22.15 cada hora, 22.40 (sólo viernes).
Festivos: De 6.15 a 22.15 cada hora

EIBAR-ARRATE

Laborables: No disponible.
Sábados: 14.00
Festivos: 9.00, 10.00, 11.00, 13.00 y 18.00.

ARRATE-EIBAR

Laborables: No disponible.
Sábados: 14.30
Festivos: 9.30, 10.30, 11.30, 13.30 y 18.30.

EIBAR-ELGETA

Laborables: 6.30, 8.30, 11.00, 13.30, 15.30, 16.30, 18.30 y 20.30.
Festivos: 8.30, 11.30, 13.30, 15.30, 18.30 y 20.30.

ELGETA-EIBAR

Laborables: 6.50, 8.50, 11.20, 13.50, 15.50, 16.50, 18.50 y 20.50.
Festivos: 8.50, 11.50, 13.50, 15.50, 18.50 y 20.50.

EIBAR-HOSPITAL MENDARO

Laborables: 6.10, de 7.05 a 21.45 cada veinte minutos, y 22.15.
Sábados: De 7.00 a 22.00 cada hora.
Domingos: 7.20, de 8.00 a 21.00 cada hora, y 22.15.

HOSPITAL MENDARO-EIBAR

Laborables: 6.15, 6.50, 7.10, 7.20, de 7.50 a 21.10 cada veinte minutos, 22.05, 22.25 y 22.55.
Sábados y festivos: De 6.45 a 20.45 cada hora, 22.05 y 22.25.

TRENES

BILBAO-EIBAR

Laborables: 5.55. Diario: (De 6.55 a 20.55 cada hora), 9.34 y 20.34.
Sábado noche: 23.45, 1.45, 3.45 y 5.45.

EIBAR-BILBAO

Laborables: 7.09 y 8.09. Diario: (De 9.09 a 22.09 cada hora), 10.36 y 21.36. Noches: 2.06, 4.06, 6.02 y 7.30.

ERMUA-BILBAO

Laborables: 7.18 y 8.18. Diario: De 9.18 a 22.18 cada hora.

SAN SEBASTIÁN-EIBAR

Laborables: 5.50 y 6.50. Diario: De 7.50 a 20.50 cada hora, 9.20 y 20.20.

EIBAR-SAN SEBASTIÁN

Laborables: 6.06 y 7.06. Diario: De 8.06 a 21.06 cada hora, 10.35 y 21.35.

FARMACIAS

EIBAR

De 9.00 a 22.00: Mendiñeta Berastegui (Urkizu pasalekua, 6).

ERMUA

De 9.00 a 22.00: Baz Uriarte (Zehar Kalea, 2).

EIBAR-ERMUA

Noche. De 22.00 a 9.00: Lekunberri Alberdi (Isasi, 31, Eibar).